

Temat: Tworzenie strony internetowej z wykorzystaniem języka HTML

- lekcja 2

Jak otworzyć poprzednio zapisany plik?

Wybierz plik z ikonką przeglądarki, naciśnij prawym przyciskiem myszki > otwórz za pomocą > wybierz notatnik

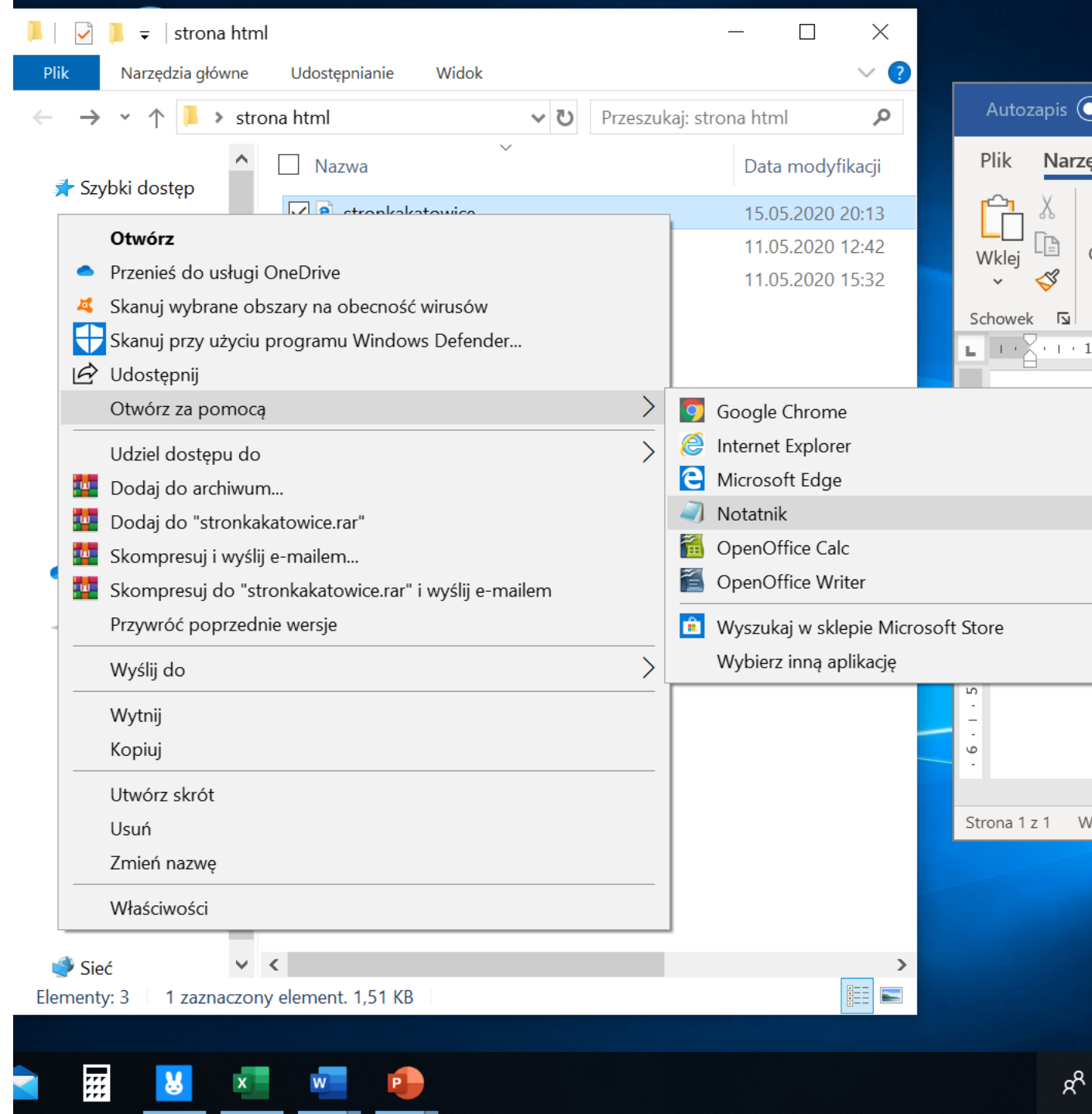

Dodawanie do strony wypunktowania

- W tekście można stosować:

- **wypunktowanie**

- `tekst1`

- `tekst2`

Tekst który chcesz wypunktować
obejmujesz w znaczniki ``
``

- **numerowanie**

- ``

- `tekst1`

- `tekst2`

- ``

Jeśli zamiast punktów chcesz użyć
numerowania dodatkowo cały tekst
musisz objąć w znaczniki ``

```
<html>
  <head>
    <title> Moja pierwsza strona </title>
  </head>

  <body bgcolor=#ffe4dc>
    <b><h1><p align="center"> Katowice, moje miasto </p></h1></b>

    <p><b>Katowice</b> – miasto na prawach powiatu w południowej Polsce, siedziba władz województwa śląskiego. Jeden z głównych ośrodków Górnośląskiego Okręgu Przemysłowego i największe pod względem ludności miasto konurbacji górnośląskiej. Siedziba Górnośląsko-Zagłębiowskiej Metropolii.<br><br>
    Początki Katowic sięgają XVI wieku, kiedy były ośrodkiem rolniczym i kuźniczym, a ich gwałtowny rozwój został zapoczątkowany w połowie XIX wieku wraz z rozwojem przemysłu i doprowadzeniem do miasta linii kolejowej. Prawa miejskie Katowice uzyskały 11 września 1865 roku, po czym rozwijały się w szybkim tempie. Z liczbą 296 262 mieszkańców w 2017 są 11. miastem w kraju pod względem liczby ludności i 12. pod względem powierzchni, mając prawie 165 km2.</p>
    <br>

    <li>MAPA </li>
    <li>CIEKAWY MIEJSCA</li>
    <li>ZABYTKI</li>
    <li>SPORT I REKREACJA</li>

  </body>
</html>
```

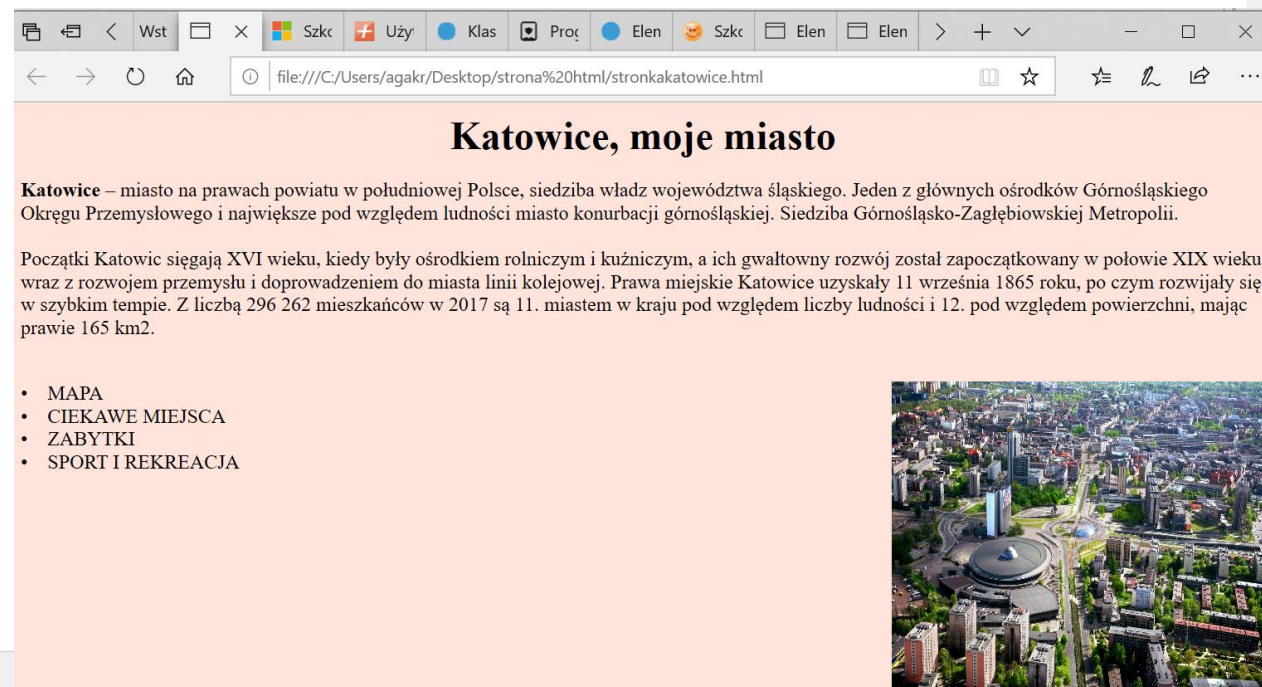

Dodawanie tabel

Tabele tworzymy za pomocą znacznika **<table>**. Poszczególne wiersze oznaczamy znacznikiem **<tr>**, a komórki znacznikiem **<td>**.

```
<table>  
  <tr>  
    <td>komórka1</td> <td> komórka2</td>  
  </tr>  
</table>
```

przykład utworzy tabelę z 1 wierszem, który będzie zawierał 2 komórki.

```
<table>  
  <tr>  
    <td>komórka1</td> <td> komórka2</td>  
  </tr>  
  <tr>  
    <td>komórka1</td> <td> komórka2</td>  
  </tr>  
</table>
```

przykład utworzy tabelę z 2 wierszami, każdy wiersz będzie zawierał 2 komórki.

Dodawanie tabel

- Aby było widać obramowanie tabeli należy w znaczniku **<table>** zastosować atrybut **border =1**

```
<table border=1>
```

```
    <tr> .....
```

```
        .....
```

```
</table>
```

Górnośląskiego Okręgu Przemysłowego i największe pod względem 1 Metropolii.

Początki Katowic sięgają XVI wieku, kiedy były ośrodkiem rolnic wraz z rozwojem przemysłu i doprowadzeniem do miasta linii kole w szybkim tempie. Z liczbą 296 262 mieszkańców w 2017 są 11. mi powierchni, mając prawie 165 km2.</p>

MAPA

CIEKAWY MIEJSCA

ZABYTKI

SPORT I REKREACJA

<table border=1>

<tr>

<td> Dzielnice śródmiejskie </td> <td>Dzielnie północne</td> <td>Dzielnice południowe</td>

</tr>

<tr>

<td>Bogucice</td> <td>Załęże</td> <td>Murcki</td>

</tr>

<tr>

<td>Koszutka</td><td>Osiedle Witosy</td> <td>Kostuchna</td>

</tr>

</table>

<body>

</html>

Katowice – miasto na prawach powiatu w południowej Polsce, siedziba władz województwa śląskiego. Jeden z głównych ośrodków Górnośląskiego Okręgu Przemysłowego i największe pod względem ludności miasto konurbacji górnośląskiej. Siedziba Górnośląsko-Zagłębiowskiej Metropolii.

Początki Katowic sięgają XVI wieku, kiedy były ośrodkiem rolniczym i kuźniczym, a ich gwałtowny rozwój został zapoczątkowany w połowie XIX wie wraz z rozwojem przemysłu i doprowadzeniem do miasta linii kolejowej. Prawa miejskie Katowice uzyskały 11 września 1865 roku, po czym rozwijały w szybkim tempie. Z liczbą 296 262 mieszkańców w 2017 są 11. miastem w kraju pod względem liczby ludności i 12. pod względem powierzchni, mając prawie 165 km2.

- MAPA
- CIEKAWY MIEJSCA
- ZABYTKI
- SPORT I REKREACJA

Dzielnice śródmiejskie	Dzielnie północne	Dzielnice południowe
Bogucice	Załęże	Murcki
Koszutka	Osiedle Witosy	Kostuchna



Tabela posiada 3 wiersze, w każdym wierszu znajdują się 3 komórki. Aby wyróżnić wiersz pierwszy zastosuj w każdej komórce znacznik /bold/pogrubienie/

Hipertącza do innych stron

- Na stronach często znajdują się przejścia / hipertącza do innych już istniejących stron w swojej pracy zastosują hipertącze do **Wikipedii**: `https://pl.wikipedia.org/wiki/Katowice`.

Hipertącze tworzymy stosując znaczniki `<a>` `` z atrybutem `href`.
Funkcją hipertącza może pełnić tekst lub obraz.

```
<a href=„adres_strony>tekst</a>
```

Adres strony musi być ujęty w cudzysłów

Ten tekst będzie hipertączem, naciskając na niego przejdziemy do strony z pod danego adresu

w szybkim tempie. Z liczbą 296 262 mieszkańc
powierzchni, mając prawie 165 km2.</p>

MAPA

CIEKAWY MIEJSCA

ZABYTKI

SPORT I REKREACJA

<table border=1>

<tr>

<td> Dzielnice śródmiejsk

</tr>

<tr>

<td>Bogucice</td> <td>Załęże

</tr>

<tr>

<td>Koszutka</td><td>Osiedle

</tr>

</table>

 NACIŚNIJ I DOWIEDZ SIĘ WIĘCEJ

<body>

</html>

Katowice, moje miasto

Katowice – miasto na prawach powiatu w południowej Polsce, siedziba władz województwa śląskiego. Jeden z głównych ośrodków Górnośląskiego Okręgu Przemysłowego i największe pod względem ludności miasto konurbacji górnośląskiej. Siedziba Górnośląsko-Zagłębiowskiej Metropolii.

Początki Katowic sięgają XVI wieku, kiedy były ośrodkiem rolniczym i kuźniczym, a ich gwałtowny rozwój został zapoczątkowany w połowie XIX wieku wraz z rozwojem przemysłu i doprowadzeniem do miasta linii kolejowej. Prawa miejskie Katowice uzyskały 11 września 1865 roku, po czym rozwijały się w szybkim tempie. Z liczbą 296 262 mieszkańców w 2017 są 11. miastem w kraju pod względem liczby ludności i 12. pod względem powierzchni, mając prawie 165 km2.

- MAPA
- CIEKAWY MIEJSCA
- ZABYTKI
- SPORT I REKREACJA

Dzielnice śródmiejskie	Dzielnie północne	Dzielnice południowe
Bogucice	Załęże	Murcki
Koszutka	Osiedle Witosa	Kostuchna

[NACIŚNIJ I DOWIEDZ SIĘ WIĘCEJ](https://pl.wikipedia.org/wiki/Katowice)



Plik Edycja Format Widok Pomoc

```

<html>
  <head>
    <title> Moja pierwsza strona </title>
  </head>

  <body bgcolor=#ffe4dc>
    <b><h1><p align="center"> Katowice, moje miasto </p></h1></b>

    <p><b>Katowice</b> - miasto na prawach powiatu w południowej Polsce, siedziba władz województwa śląskiego. Jeden z głównych ośrodków
    Górnośląskiego Okręgu Przemysłowego i największe pod względem ludności miasto konurbacji górnośląskiej. Siedziba Górnośląsko-
    Zagłębiowskiej Metropolii.<br><br>
    Początki Katowic sięgają XVI wieku, kiedy były ośrodkiem rolniczym i kuźniczym, a ich gwałtowny rozwój został zapoczątkowany w
    połowie XIX wieku wraz z rozwojem przemysłu i doprowadzeniem do miasta linii kolejowej. Prawa miejskie Katowice uzyskały 11 września
    1865 roku, po czym rozwijały się w szybkim tempie. Z liczbą 296 262 mieszkańców w 2017 są 11. miastem w kraju pod względem liczby
    ludności i 12. pod względem powierzchni, mając prawie 165 km2.</p>
    <br>

    <li>MAPA </li>
    <li>CIEKAWY MIEJSCA</li>
    <li>ZABYTKI</li>
    <li>SPORT I REKREACJA</li>

    <br><br>

    <table border=1>
      <tr>
        <td><b> Dzielnice śródmiejskie </b></td> <td><b>Dzielnice północne</b></td> <td><b>Dzielnice południowe</b></td>
      </tr>
      <tr>
        <td>Bogucice</td> <td>Załęże</td> <td>Murcki</td>
      </tr>
      <tr>
        <td>Kosztutka</td><td>Osiedle Witosy</td> <td>Kostuchna</td>
      </tr>
    </table>

    <br><br>

    <a href="https://pl.wikipedia.org/wiki/Katowice"> NACIŚNIJ I DOWIEDZ SIĘ WIĘCEJ </a>

  </body>
</html>

```

Katowice, moje miasto

Katowice – miasto na prawach powiatu w południowej Polsce, siedziba władz województwa śląskiego. Jeden z głównych ośrodków Górnośląskiego Okręgu Przemysłowego i największe pod względem ludności miasto konurbacji górnośląskiej. Siedziba Górnośląsko-Zagłębiowskiej Metropolii.

Początki Katowic sięgają XVI wieku, kiedy były ośrodkiem rolniczym i kuźniczym, a ich gwałtowny rozwój został zapoczątkowany w połowie XIX wieku wraz z rozwojem przemysłu i doprowadzeniem do miasta linii kolejowej. Prawa miejskie Katowice uzyskały 11 września 1865 roku, po czym rozwijały się w szybkim tempie. Z liczbą 296 262 mieszkańców w 2017 są 11. miastem w kraju pod względem liczby ludności i 12. pod względem powierzchni, mając prawie 165 km².

- MAPA
- CIEKAWY MIEJSCA
- ZABYTKI
- SPORT I REKREACJA

Dzielnice śródmiejskie	Dzielnice północne	Dzielnice południowe
Bogucice	Załęże	Murcki
Koszutka	Osiedle Witosa	Kostuchna

[NACIŚNIJ I DOWIEDZ SIĘ WIĘCEJ](#)

